Alliance Immobilière Romande SA
Rue du Grand-Verger 9, 1920 Martigny
Tél. 027 722 01 07 – info@airsa-immo.com

À VENDRE · RÉF. AIR-2026-002

Appartement de 2 pièces avec véranda en plein centre

Rue Principale 48, 1902 Evionnaz (VS)

PRIX DE VENTE
CHF 410'000.–







CARACTÉRISTIQUES

Type	**Appartement**
Transaction	**Vente**
Adresse	**Rue Principale 48**
Localité	**1902 Evionnaz (VS)**
Pièces	**2**
Chambres	**1**
Salles d'eau	**1**
Surface habitable	**67 m²**
Places de parc	**1**
Étage	**Rez supérieur**
Disponibilité	**De suite**
Référence	**AIR-2026-002**

DESCRIPTION

A vendre appartement 2 pièces avec véranda chauffée, entièrement rénové en 2023, au rez de chaussée supérieur d'un immeuble PPE, situé en plein centre d'Evionnaz.

Cet appartement est loué actuellement CHF 1'530,- charges comprises. Raccordé au réseau de chauffage à distance de Genedis, vous disposerez d'une solution financièrement avantageuse, écologique et fiable.

Cet appartement bénéficie également d'un grand jardin, d'une place de parc extérieure pour deux véhicules en enfilade.

Merci de nous contacter pour des renseignements complémentaires et visites.

Agences s'abstenir

LES ATOUTS

- Cheminée
- Place de parc

Document non contractuel, établi le 23.11.2026. Les surfaces et les informations sont données à titre indicatif.

Une visite ou un renseignement ?
Tél. 027 722 01 07 — Mobile 079 486 56 98
info@airsa-immo.com — www.airsa-immo.com

PHOTOS



Document non contractuel, établi le 23.11.2026. Les surfaces et les informations sont données à titre indicatif.





Document non contractuel, établi le 23.11.2026. Les surfaces et les informations sont données à titre indicatif.



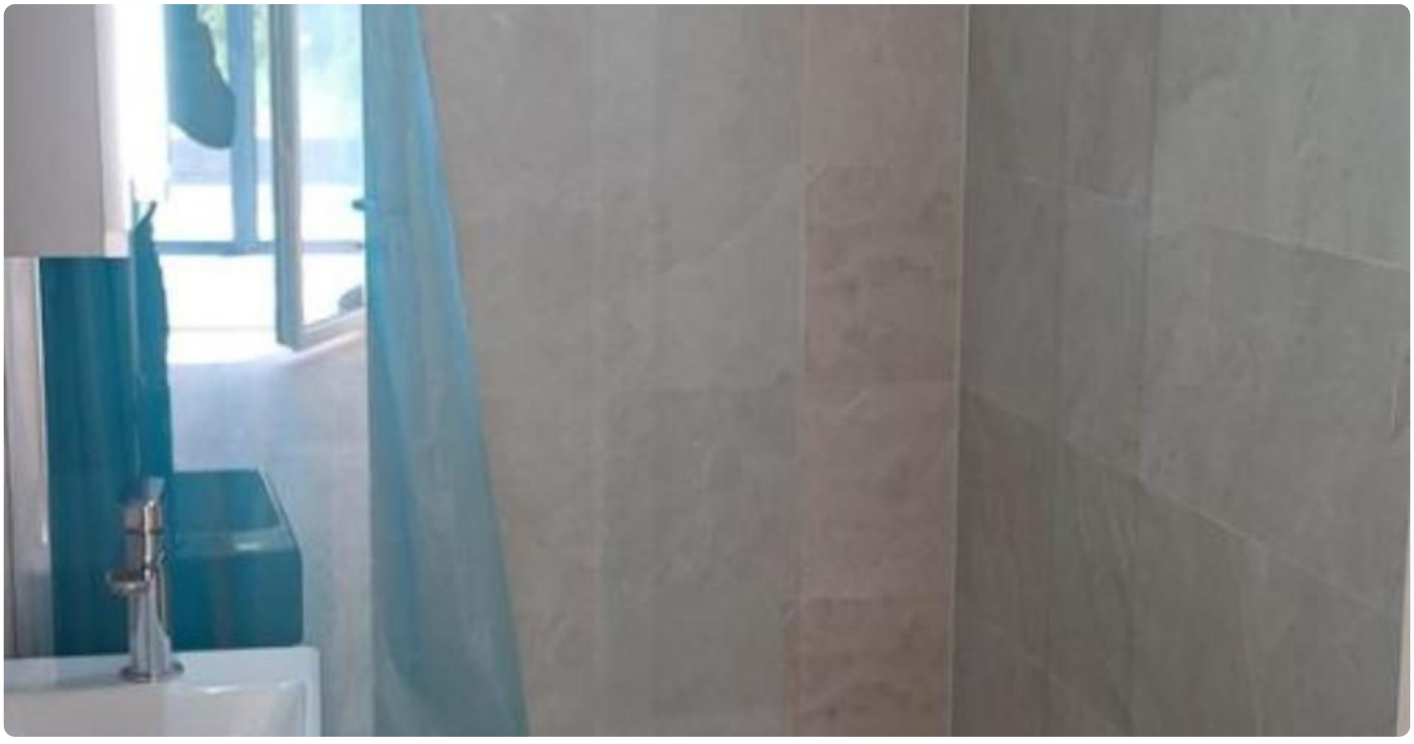

Document non contractuel, établi le 23.11.2026. Les surfaces et les informations sont données à titre indicatif.





Document non contractuel, établi le 23.11.2026. Les surfaces et les informations sont données à titre indicatif.





Document non contractuel, établi le 23.11.2026. Les surfaces et les informations sont données à titre indicatif.



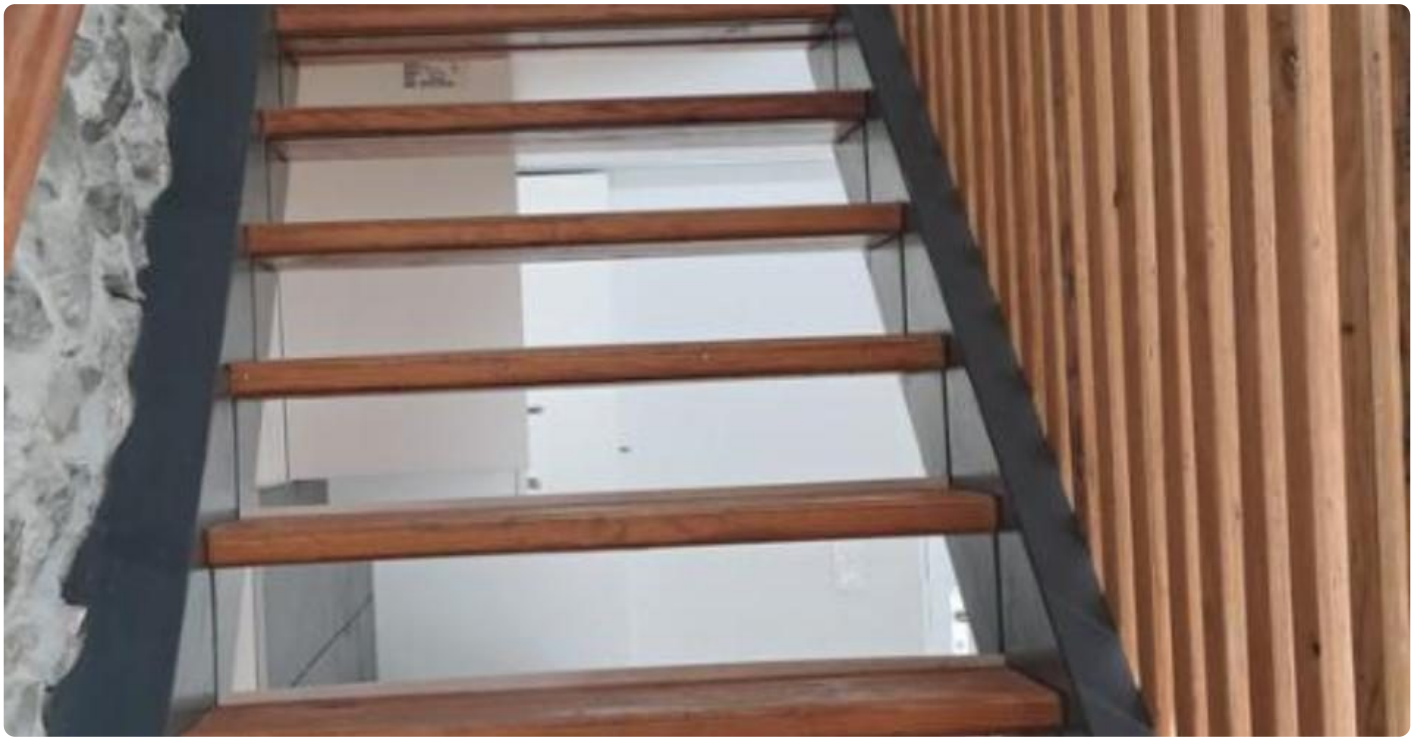

Document non contractuel, établi le 23.11.2026. Les surfaces et les informations sont données à titre indicatif.





Document non contractuel, établi le 23.11.2026. Les surfaces et les informations sont données à titre indicatif.